



roeko
Stay-put



roeko
Comprecord



Perfect® TCS II
Tissue Contouring System



AFFINIS PRECIOUS



**Magic
FoamCord**®

Comprecap
anatomic



roeko
Retracto

A tökéletes lenyomathoz sok úton eljuthat ...

a Coltène/Whaledent Gingiva Management System rendszerével

A **Gingiva Management System** rendszer

az esztétikailag kifogástalan, tartósan jó minőségű restaurációs- és protézismunkák alapja. A protézis- illetve restaurációs munkák típusa, valamint a szövetek állapota különféle megmunkálási módszereket követel. Ezek közé többek között az alábbiak tartoznak:

- › a mechanikus szövetkiszorítás, mely elsősorban retrakciós fonalak segítségével történik
- › az elektrosebészet

Az optimálisan illeszkedő fogtechnikusi munka előfeltétele a pontos lenyomat, melynek alapfeltétele viszont a jó minőségű minta. A Coltène/Whaledent Gingiva Management System rendszere minden indikációhoz megfelelő megoldást kínál Önnek:

- › Elektrosebészet
- › Retrakciós fonalak
- › Retrakciós fonál tömő
- › Gingiva Liquid
- › Magic FoamCord®
- › Comprecap/Comprecap anatomic

Elektrosebészet

- rendszer az egyszerű és klinikailag bevált szövet-kontúrképzéshez.

Alkalmazási területek:

- › A fogíny kontúrjának helyreállítása esztétikailag kifogástalan restaurációkhoz
- › Optimális hozzáférés a szubgingivális preparációs határokhoz
- › A lenyomatvétel előtt a vérzések csillapítása
- › Barázdátágítás
- › Benőtt fogak kiszabadítása

Az elektrosebészet hatékony alkalmazásával kiválóan hozzáférhető, komplikációmentesen gyógyuló, tiszta, száraz preparációs terület alakítható ki. A lenyomatvétel ugyanazon kezelés során elvégezhető.

Előnyök:

- › a sebészi vágást követően azonnali vérzéscsillapítás
- › messzemenően fájdalommentes sebgyógyulás
- › a fogíny minimális traumatizációja

whaledent®

PerFect® TCS II

Tissue Contouring System

A PerFect® TCS II teljeskörű elektróda-választékot kínál a legkülönbözőbb indikációkhoz. Összesen 8 különféle – autoklávban sterilizálható – elektróda áll a fogorvosok rendelkezésére.

- › 45° egyenes vágás
- › 45° kúpos vágás
- › egyenes, kerek hurok
- › 45° hosszú hurok
- › egyenes, hosszú hurok
- › 45° gyémánt hurok
- › 90° AP 1½

A kompakt kialakítású, egyszerűen kezelhető PerFect® TCS II készülék vágó- és koagulációs üzemmódban használható.

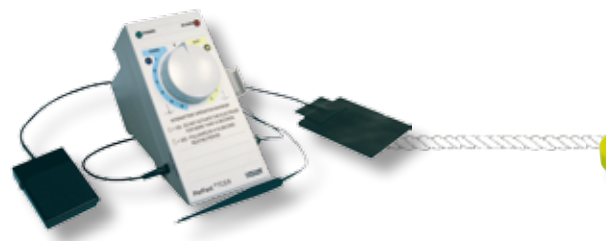
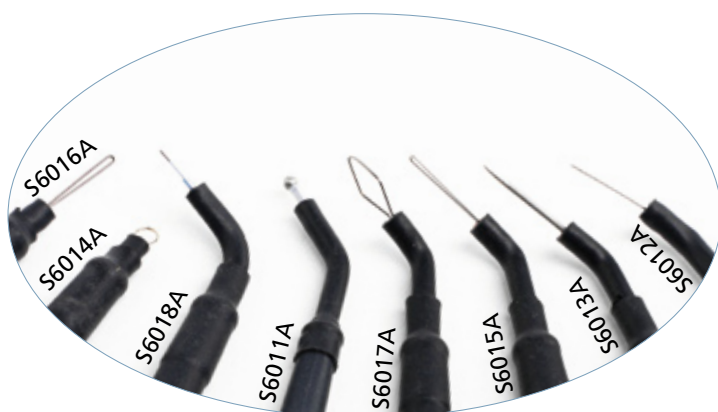

roeko Impregnált Stay-put

Az impregnált Stay-put egy fonott retrakciós fonal minőségét és egy hajszálvékony drót formálhatóságát egyesíti.

Az impregnált Stay-put:

- > gyorsan és hatékonyan megállítja a vérzést
- > megtartja a kialakított formát
- > nem csúszik
- > jó kontrasztot ad a fogínyen
- > alumínium-kloriddal impregnált, ezért nem befolyásolja a vérkeringést

A Stay-put nem impregnált formában is kapható, és igény szerint egyedi impregnálással is megrendelhető.

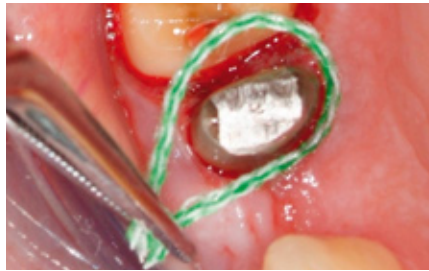

Először helyezze a fonal középső részét a barázdára

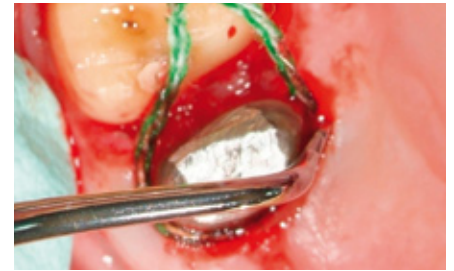

Ezután a közepéről indulva nyomja be a fonalat a barázdába



Hagyja 1-3 percig az impregnált Stay-put fonalat a barázdában



Eredmény: kitágított barázdá



Kiindulóhelyzet: zárt barázdá



Tömje be a retrakciós fonal tömővel a Comprecord fonalat a barázdába



A nem impregnált fonalat hagyja legalább 5 percig a barázdában



Távolítsa el a Comprecord fonalat. A barázdá szabad, ki van szélesítve és elő van készítve a lenyomatvétele.

roeko Comprecord

A Comprecord egy levegőbuborékkal texturált retrakciós fonal, mely poliszter- és poliamidszálakból áll.

Kiváló szívóképesség

Az új légbuborék-textúra technológiának köszönhetően a fonal stabil szerkezettel és nagy összetérfogattal rendelkezik, mely különösen magas szívóképességet biztosít.

Egyszerű kezelés

A jól illeszkedő forma egyszerű kezelést tesz lehetővé. A Comprecord könnyen a barázdába helyezhető anélkül, hogy kirottosodna. A Comprecord színekódolt és extravékony, vékony, közepes és vastag kivitelben kapható.

roeko Retracto

A Retracto fonott és sodort, valamint impregnált (alumínium-klorid hexahidráttal) és nem impregnált kivitelben is kapható.

roeko Retrakciós fonal tömő

A retrakciós fonal könnyű behelyezésére szolgáló, rozsdamentes acéلبól készült, két végű kéziszköz.

roeko Gingiva Liquid

Vérzéscsillapító hatású, 10% alumínium-klorid hexahidrátot tartalmazó oldat a retrakciós fonalak impregnálásához.





Kiindulóhelyzet, zárt barázda



A Comprecap anatomic kiválasztása és felpróbálása



A Magic FoamCord® felhelyezése a preparált fogra és az azzal határos fogínyre



A Comprecap anatomic felvitele. A beteg ellenharapása tartja meg



5 perc várakozás után a Comprecap anatomic és a Magic FoamCord® egyben kivehető a szájból



Szélesre tágitott barázda, könnyen hozzáférhető preparált peremek

Comprecap anatomic

A két szemközti oldal félkörös kialakításával a fogsor anatómiájához optimálisan igazodó kompressziós sapka:

- › természetes úton csillapítja a vérzést – kompresszióval
- › szárítja a fogcsontot
- › precíz, felismerhető preparációs határokat eredményez
- › a vékony falnak köszönhetően könnyen felhelyezhető az egymással szomszédos fogakra
- › az egyenletes alapfelület optimális harapófelületet kínál a betegnek
- › a sima harapófelületnek köszönhetően ráharapáskor a nyomás precízen tevődik át a retrakciós anyagra

Magic FoamCord®



5 min

Az anyag 5 perc alatt teljesen megköt. A Magic FoamCord® maximális táguása 160%.

Az első táguló A-szilikonhab fonal nélküli barázdatágításhoz.

- › invazív anyagok és technikák nélküli barázdatágítás
- › nincs traumatizáló hatás
- › egyszerű, gyors alkalmazás, közvetlenül a preparált fog körül
- › betegkímélő
- › nem tartalmaz vérzéscsillapító szert, mely kontaminálhatja a lenyomat anyagot, így nincs szükség hosszas öblítésre
- › tökéletesen kitágított, lenyomatvételre kész barázda





Rendelési információ:

PerFect® TCS II készülék

- 1 × PerFect® TCS II szövetkontúr rendszer
- 3 × sterilizálható kézi-elektroda (S7010A)
- 1 × csatlakozókábel (S6008A vagy S6008CE)
- 1 × kézi-eszköz tartó (S7001)
- 1 × lábpedál (S5005)
- 1 × vezérlőelektrod és kábelkészlet (S204 vagy S204CE)
- 1 × klinikai ismertető videó
- 1 × kézikönyv

Kivitelezés:

110 V	REF S8100
115 V	S8115
230 V CE	S8230 CE
230 V CE UK	S8230 UK
240 V	S8240

Tartozék

Semleges elektroda	REF S204 CE
Lábkapcsoló	S5005
Kábelcsatlakozás	S6008A CE
Kézi-eszköz tartó	S7001

Kézi-elektrodák

Teljes készlet, 8 kézi-elektroda	REF S6010A
3 kézi-elektrodát tartalmazó készlet	
S6011A, S6012A, S6015A	S7010A
2 × koag. gömb	S6011A
2 × 45 fok, egyenes vágás	S6012A
2 × 45 fok, kúpos vágás	S6013A
2 × egyenes, kerek hurok	S6014A
2 × 45 fok, hosszú hurok	S6015A
2 × egyenes, hosszú hurok	S6016A
2 × 45 fok, „gyémánt” hurok	S6017A
2 × 90 fok, AP 1½	S6018A

Stay-put Nem impregnált

extravékony	183 cm	REF 521 000
vékony	183 cm	521 001
közepes	183 cm	521 002
vastag	183 cm	521 003

Stay-put Impregnált

extravékony	183 cm	521 020
vékony	183 cm	521 021
közepes	183 cm	521 022
vastag	183 cm	521 023

Comprecord

extravékony	225 cm	515 000
vékony	225 cm	515 001
közepes	225 cm	515 002
vastag	225 cm	515 003

Retracto Braided (fonott)

Impregnált

vékony	225 cm	510 001
közepes	225 cm	510 002
vastag	225 cm	510 003

Retracto Braided Nem impregnált

extravékony	225 cm	511 000
vékony	225 cm	511 001
közepes	225 cm	511 002
vastag	225 cm	511 003

Retracto Twisted (sodrott)

Impregnált

vékony	225 cm	522 001
közepes	225 cm	522 002
vastag	225 cm	522 003

Retracto Twisted Nem impregnált

extravékony	225 cm	523 000
vékony	225 cm	523 001
közepes	225 cm	523 002
vastag	225 cm	523 003



Retrakciós fonál tömő

sima	1 db.	REF	520 000
fogazott	1 db.		520 001

Gingiva Liquid

10 ml		REF	524 000
-------	--	-----	---------

Magic FoamCord

Intro készlet 6735

2 x 50 ml patron
30 x MT/YELLOW/CLEAR/WHITE/69/S*
30 x Oral Tip sárga
45 x Comprecap anatomic

Utántölt
2 x 50 ml patron 6737

Tartozék
MT/YELLOW/CLEAR/WHITE/69/S* 6550
Oral Tip sárga 6555

Comprecap anatomic

Méretetek 1/3/5	120 db.	REF	531 299
-----------------	---------	-----	---------

Egyes méretek

1	120 db.	REF	531 201
3	120 db.		531 203
5	60 db.		531 205

Comprecap

Méretetek 1/3/5	150 db.	REF	530 000
-----------------	---------	-----	---------

Egyes méretek

1	120 db.	REF	530 008
1	600 db.		531 008
3	120 db.		530 010
3	600 db.		531 010
5	60 db.		530 014
5	400 db.		531 014

* MT = keverőfej
S = egyenes

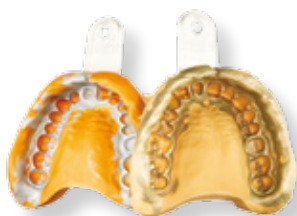

További varratmentes kezeléshez használja a precíz lenyomatokat biztosító AFFINIS® termékcsalád anyagait.

Kérje tájékoztató anyagunkat, vagy látogasson el Internet oldalunkra: www.coltenewhaledent.com

www.coltenewhaledent.com
© 2007 Coltène/Whaledent GmbH + Co. KG



Coltène/Whaledent AG

Feldwiesenstrasse 20
9450 Altstätten/Switzerland
Tel. +41 (0)71 757 53 00
Fax +41 (0)71 757 53 01
office@coltenewhaledent.ch

Coltène/Whaledent GmbH + Co. KG

Raiffeisenstrasse 30
89129 Langenau/Germany
Tel. +49 (0)7345 805 0
Fax +49 (0)7345 805 201
productinfo@coltenewhaledent.de

Coltène/Whaledent Inc.

235 Ascot Parkway
Cuyahoga Falls, Ohio 44223/USA
Tel. +1 330 916 8800
Fax +1 330 916 7077
productinfo@coltenewhaledent.com

coltène
whaledent